

2021년 Dream PATH REPORT
2021.03.01~2022.02.28

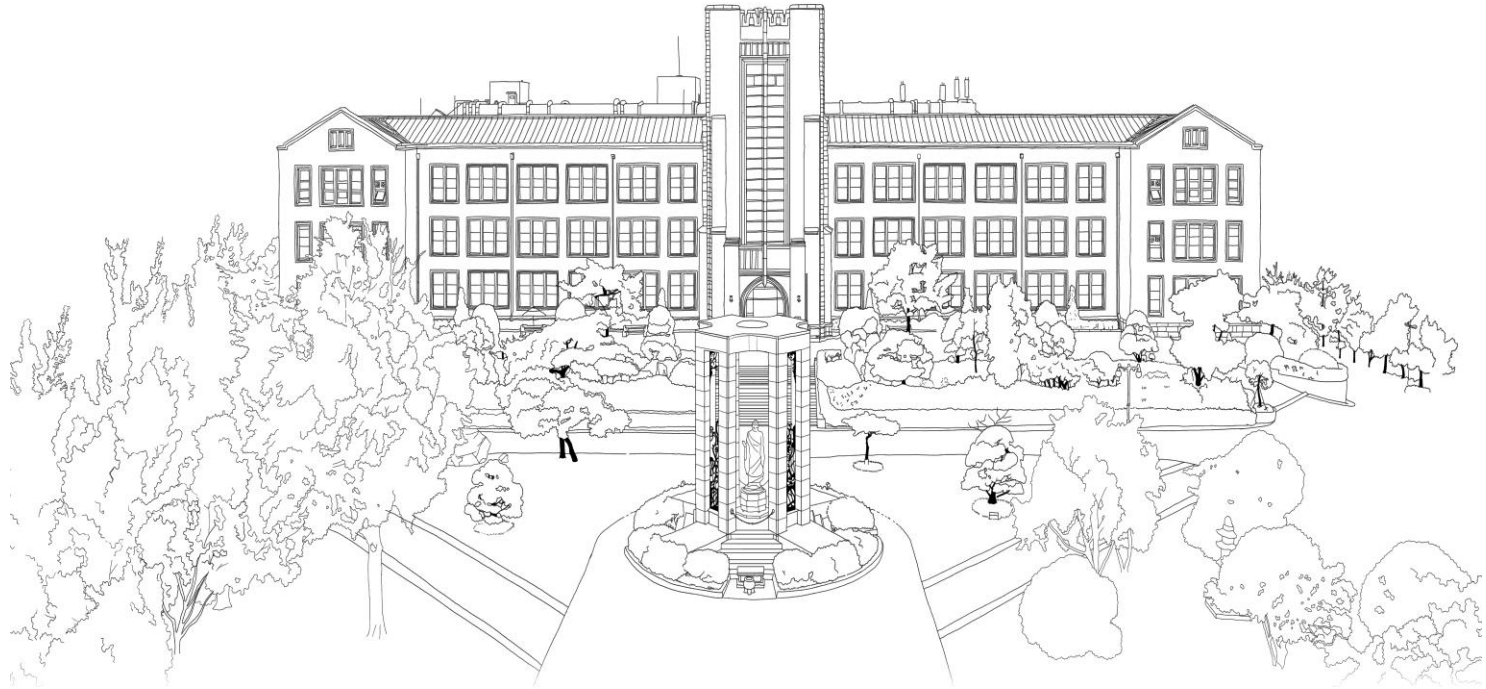

교육혁신센터 역량개발센터

Dream PATH란

- 입학에서 졸업까지 우리 학생들의 진로설정과 성공적인 사회진출을 돕는 우리 대학교만의 학생역량통합관리시스템입니다.

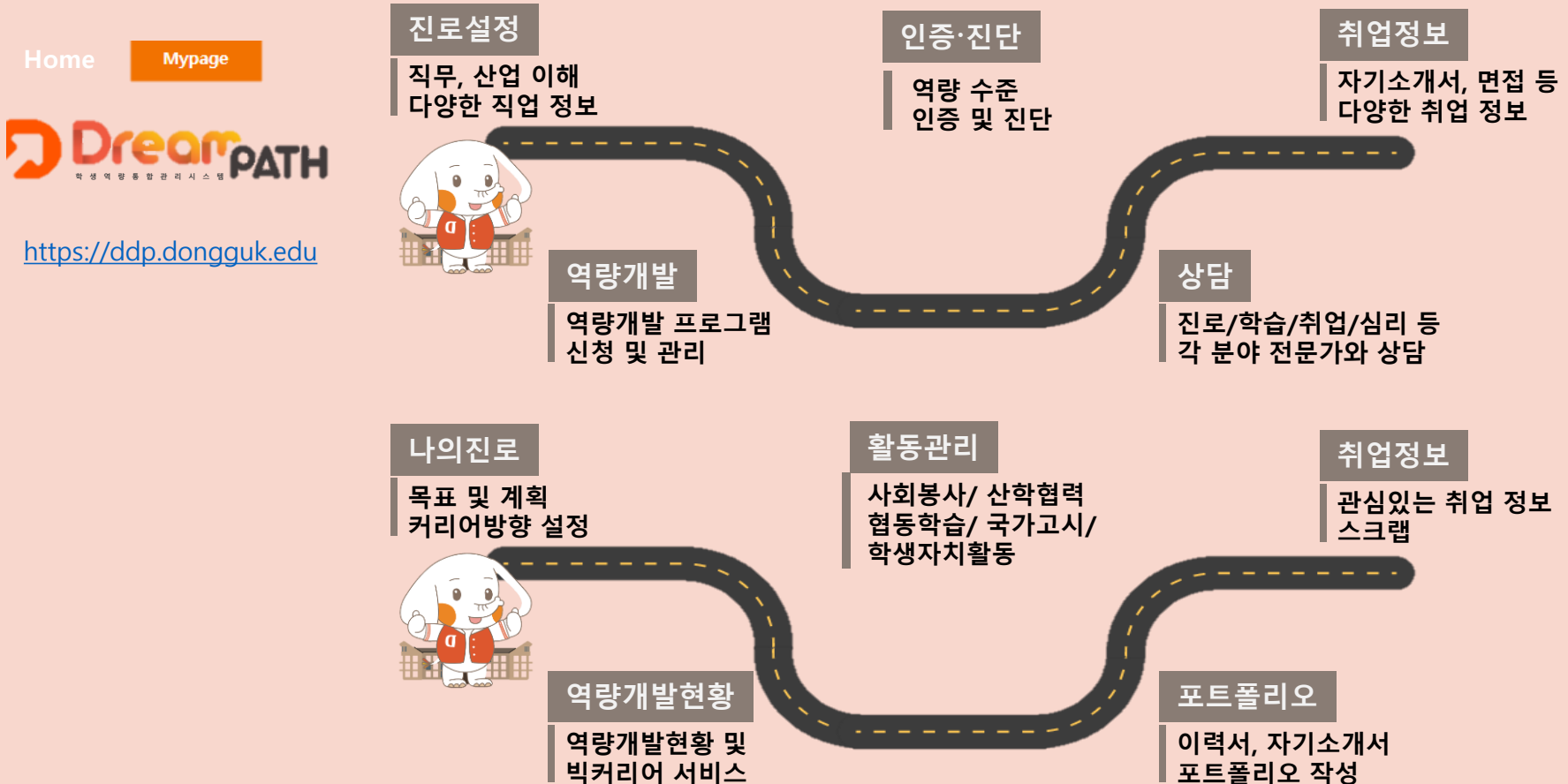

Dream PATH 활용방법

진로 설정

포트폴리오 작성

진단

상담, 활동관리

역량개발활동

나의 역량개발현황

핵심역량 직무역량

총의용역량 10
 8
 6
 4
 2
 0

글로벌시민역량 디지털역량 자기개발역량 소용역량역량

전체 나의 학과 나

상담현황

[취업] 2021-01-11(월) (취업센터) 예약취소
 [진로] 2021-01-08(금) (대면상담...) 신청반려
 [진로] 2021-01-08(금) (대면상담...) 예약취소
 [진로] 2021-01-08(금) (대면상담...) 예약취소
 [진로] 2021-01-02(토) (비대면...) 예약취소

진단결과

다양한 진단검사로 나를 더 알아보자!

핵심역량진단 결과 >
 학습능력진단 결과 >
 직업/적성 진단 결과 >

나의 포트폴리오

기회는 준비된 자에게 오는 것!
 미리 작성하는 이력서/자소서,
 나의 Story를 만들어라

이력서 자기소개서 포트폴리오

빅커리어서비스

현재 나의 역량	전체 취업자 평균	나의 학과 취업자 평균	
0/4.5 학점 평균 : 3.96	0개 장학 평균 : 7.6회	900점 토익 평균 : 799.25	100 토익스피킹 평균 : 146.61
AL OPIC IM2	110점 토플 평균 : 91.36	1개 자격증 평균 : 0.0	0회 현장실습 평균 : 0.33

나의 희망기업 선택한 기업이 없습니다.

Dream PATH 활용방법 - 진로설정

직무이해

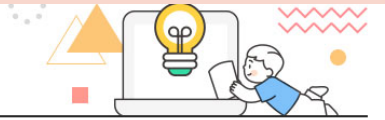

- 직무이해
- 산업이해
- 전문/특수직

산업이해

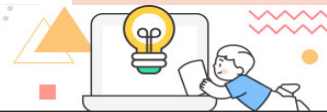

▼ 전문/특수직

기획 자세히보기

전사의 전략 방향과 경영목표를 제시하고 이를 구체적으로 배분하고 사업 성과를 모니터링하는 역할을 수행함

- 직무이해
- 산업이해
- 전문/특수직

전문/특수직

해외산업개발 자세히보기

손익과 현지 시장 환경에 대한 분석을 검토하고 현지화가 가능한 신규 사업 Plan 및 추진계획을 설계함

공기업

공공의 목적을 달성하기 위해 정부가 직·간접적으로 통제력을 행사하는 기업

관련기업 한국전력공사, 한국가스공사, 한국...

- 직무이해
- 산업이해
- 전문/특수직

나의 커리어방향 설정

▲ 직무이해

교육/연구기관

교육에 관한 사항을 맡아 보거나, 자연과학/인문학을 수행하는 기관

관련기업 초/중/고/대학교, 한국식품연구원,

▲ 산업이해

경영

경영 / IT 컨설턴트

공공이나 민간부문의 기업경영에 관한 문제점을 분석하고 대책을 연구하며, 사업추진에 관한 상담과 자문을 제공함. 경영방법 및 조직을 분석하고 전문하며, 경영정책 및 계획에 대한 효율성과 효과를 판단하기 위한 연구를 수행함

리서치 조사

통계학, 경제학, 사회학 및 심리학 등의 전문 지식을 활용하여 특정 상품이나 여론 및 선거, TV 시청률 등에 대한 조사와 연구를 실시하고, 조사 결과를 분석하여 보고서로 작성함

회계사

개인 및 기업의 각종 회계자료에 대한 감정, 증명, 계산, 정리업무를 수행함. 기업가치 평가 및 기업매각 등의 재무 및 세무와 관련된 경영자문을 함

세무사

세금에 관한 장부나 서류 등을 조사하여 합법적이며 가장 유리한 납세절차에 대하여 의뢰자에게 조언함. 사업자의 사업 실적에 대한 회계장부 작성을 대행하고 각종 세무신고를 대신하여 수행함

Dream PATH 활용방법 - 진로설정

나의 커리어방향 설정

1

2

직업 전망

- 경영·회계·사무관련직
- 경영·보험관련직
- 교육 및 연구관련직
- 법률·경찰 및 소방관련직
- 보건·의료관련직
- 사회복지관련직
- 문화·예술관련직

- 기업고위임원(CEO)
- 노무사
- 경영 및 진단전문가(경영컨설턴트)
- 회계사
- 세무사
- 관세사
- 감정평가전문가
- 광고 및 홍보전문가
- 상품기획전문가
- 조사전문가
- 행사기획자
- 경영지원사무원
- 생산관련사무원
- 무역사무원
- 운송사무원
- 회계 및 경리사무원
- 안내 및 접수사무원
- 비서

직업명	기업고위임원(CEO)
하는일/근무환경	<p>➤ 하는 일</p> <p>기업고위임원은 일반적으로 기업의 업무 전반을 이끄는 사람으로 회장, 사장, 대표이사 등이 해당된다. 기업의 기본적인 경영방식과 사업목표를 계획하고, 그러한 목표를 달성하기 위한 체계적인 전략과 정책을 수립하며 이를 지휘하고 조정하는 역할을 한다. 기업고위임원은 기업경영의 큰 그림을 그리며 나아갈 방향을 제시하는데 만약 기업고위임원이 잘못된 방향을 제시할 경우 해당 기업에 막대한 피해가 돌아올 수 있어 기업 운영의 성패에 막중한 책임을 지고 있기도 하다. 기업의 전반적인 정책을 수립하고 과거실적, 운영현황, 미래계획을 평가하여 사업계획을 결정 하는데 이를 수행하기 위해 운영방법, 재정, 인사, 훈련, 구매, 생산관리, 품질관리, 자산관리, 마케팅, 판촉, 협력업체 및 고객 관리, 행정질차, 기타 운영관리 등에 대한 모든 책임을 지고 기업 내 일반 관리자 또는 부서장들과 협의한다. 물론 기업의 일반적인 목표와 정책은 이사회의 감독을 받는 경우가 많다. 기업을 대표하여 정부 및 관련 단체 회의에 참석하여 의견을 개진하며 부서관리자와 사원의 임명을 결정·승인하고, 기타 기업 운영상의 문제점을 해결한다. 이들은 대외적으로 기업을 대표하고 대내적으로는 회사업무에 관한 결정과 집행을 담당하는 등 기업경영 전반을 총괄한다. 기업의 규모가 작으면 기업소유자가 직접 최고경영자가 되어 사업체를 운영하지만, 대규모 기업은 소유자와 최고경영자가 분리되어있는 경우도 있고 다수의 다른 고위임원과의 상호협력 하에 사업체를 경영한다. 또한 기업 외부에서 관련 분야의 전문가를 이사로 초빙하여 경영에 참가시키는 사외이사제도도 활성화되어 있다. 상당수의 기업에서는 기업경영을 기업주가 아닌 전문경영인에게 맡겨 경영의 투명성과 전문성을 확보하고자 한다.</p> <p>➤ 업무 환경</p> <p>기업고위임원은 작은 회사나 무인 등으로 작사가 근무하는 편이고 이른 아침에 출근해 일과를 체크하고 국내외 언론 및 각종 자료</p>

Home -> 진로설정 -> 한국직업전망

Dream PATH 활용방법 - 진로설정

합격자통계

분류 > 업종선택 > 기업

업종	전체	전체	기업
자동차/기계/조선	BAT코리아	ABB코리아	BGF리테일
의약/화장품/생활화학	CJ CGV	CJ ENM	CJ ENM
음식료/호텔/리조트/여행	CJ건설	CJ대한통운	CJ올리브영
은행/증권/보험	CJ올리브네트웍스		

기업명 검색: CJ ENM

합격자통계

본 통계는 설문조사를 통해 취합된 자료를 바탕으로 제공됩니다. 취업준비를 함에 있어 참고자료로만 활용하시기 바랍니다.

ABB코리아

ABB코리아 합격자 기본스펙

* 자료제공 : 에듀스

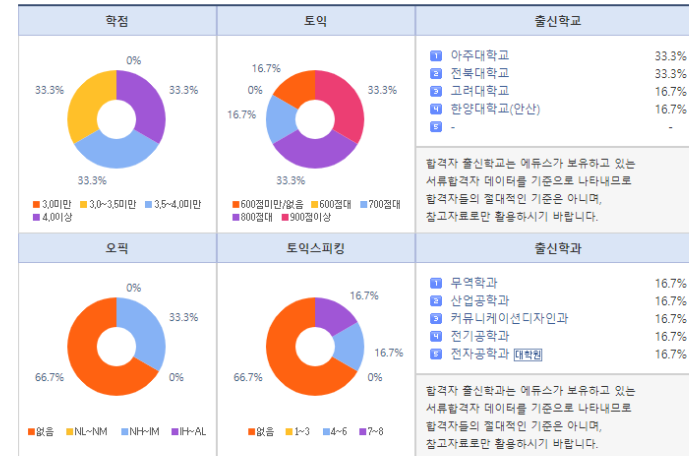

△ 합격자의 개인별 내역 및 평균/최빈값 등의 상세스펙은 에듀스 스펙검역연결을 이용하세요. [상세스펙보기](#)

Home -> 취업정보-> 합격자통계

Dream PATH 활용방법 - 진로설정

1 나의 커리어방향 설정

2 나의 현재 역량수준 확인하기

나의 커리어 방향 목록입니다.
대표 커리어 방향으로 설정할 경우 지속적인 역량관리를 할 수 있습니다.

설정	설정	설정	설정	설정
----	----	----	----	----

01 경력 트랙 선택 (1개 경력 트랙 중 1개를 선택하세요.)

진학 국내대학원 해외 유 학을 목표로 하는 경력 트랙 <input checked="" type="checkbox"/>	창업 영리목적의 사업체 운영을 목표로 하는 경력 트랙 <input type="checkbox"/>	정부 국가고시에 합격하 여 공무원 업무를 목표로 하는 경력 트랙 <input type="checkbox"/>	공공서비스 공기업 NGO 등 공 공기관 취업을 목표 로 하는 경력 트랙 <input type="checkbox"/>	기업 국내에 있는 기업의 취업을 목표로 하는 경력 트랙 <input type="checkbox"/>	해외취업 해외에 있는 기업의 취업을 목표로 하는 경력 트랙 <input type="checkbox"/>	전문/특수직 일부 전문성이 있기 때문에 취업이 필요 한 직무를 목표로 하는 경력 트랙 <input type="checkbox"/>
--	---	--	---	--	--	--

02 목표 경력 설정
 - 진학 경력 트랙의 필요 요건은 학교 및 전공 특성, 담당 교수님의 성향에 따라 상이합니다.
 - 공통적인 요건은 다음과 같으나, 세부 사항은 관심 학교의 홈페이지를 확인하여 준비해야 합니다.

국내대학원 | 유학

- 동국대학교 | 동국대학교 대학원 교육목적

본원은 미래 사회에서 요구되는 학문이론과 응용방법의 심오한 교수 연구를 통해 도덕성과 창의성을 갖춘 고급 전문인
 재를 양성함으로써 한국문화의 세계화와 인류의 이상현실에 기여함을 목적으로 한다.

Home -> 진로설정 -> 커리어정보 -> 커리어방향설정

Dream PATH 활용방법 – 진단(핵심역량진단)

희망강의 신청(1년에 2번)

1차: 3월 ~ 8월

2차: 9월 ~ 2월

핵심역량진단검사

KOR

ENG

핵심역량진단검사

핵심역량이란 동국대학교 학생으로서 갖추어야 하는 인재상과 졸업 후 사회 진출 시 요구되는 역량으로 대학생활을 통해 반드시 보유해야 하는 역량입니다. 핵심역량을 스스로 진단함으로써 개인의 역량수준을 확인하고 부족한 역량이 무엇인지 파악할 수 있습니다.

진단항목은 동국대학교 핵심역량인 창의융합역량, 디지털역량, 자기개발역량, 소통협력역량, 글로벌시민역량의 총 5개 진단항목으로 이루어져 있습니다.

! 본 검사는 상시진단 서비스입니다.

진단 검사하기

나의 검사이력 보기

Home -> 인증·진단-> 핵심역량진단-> 진단검사하기

Dream PATH 활용방법 - 진단

핵심역량진단검사

KOR ENG

핵심역량진단검사

핵심역량이란 동국대학교 학생으로서 갖추어야 하는 인재상과 졸업 후 사회 진출 시 요구되는 역량으로 대학생활을 통해 반드시 보유해야 하는 역량입니다. 핵심역량을 스스로 진단함으로써 개인의 역량수준을 확인하고 부족한 역량이 무엇인지 파악할 수 있습니다.

진단항목은 동국대학교 핵심역량인 창의융합역량, 디지털역량, 자기개발역량, 소통협력역량, 글로벌시민역량의 총 5개 진단항목으로 이루어져 있습니다.

본 검사는 상시진단 서비스입니다.

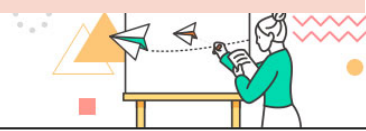

▼핵심역량진단 결과

동국대핵심역량 진단 상세 결과

전체 [교집단을 설정하실 수 있습니다. 참여인원 : 54543명]

역량	진단결과	평균	백분위	비고
창의융합	100	77.58	99.6	매우높음
디지털	100	80.44	99.6	매우높음
자기개발	100	78.86	99.6	매우높음
소통협력	100	81.71	99.6	매우높음
글로벌	87.89	74.04	81.5	높음

상세결과

진단 검사하기 **나의 검사이력 보기**

동국대학습역량 세부역량 진단 상세 결과
동국대학교 전체와 비교한 결과입니다.

비판적 사고

역량	진단결과	동일 학년	동일학과
비판적 사고	87.5	70.25	69.26

비판적 사고

▲학습역량진단 결과

Home -> 인증·진단-> 핵심역량진단-> 진단검사하기

Dream PATH 활용방법 - 진단

Home -> 인증·진단-> 진로진단검사

-> 직업흥미검사/다중지능검사/성격진로검사

Dream PATH 활용방법 - 진단

Mypage -> 역량개발현황 ->

핵심역량/직무능력/전공능력/빅커리어서비스

▲ 빅커리어서비스

Dream PATH 활용방법 – 역량개발활동, 취업정보

No.	과정명
2742	[2/7~8]취업준비세미나
2741	2021 겨울학기 동국대X다쓰시스템 '3D 모델링 프로그램'

영역	취업	프로그램 유형	특강
신청기간	2022-01-25 ~ 2022-02-03		
수강기간	2022-02-07 ~ 2022-02-08		
문의처	취업센터 (02-2260-3053)		
대상	전체	선발방식	선착순
수강정원	100명		
핵심역량	자기개발역량		
직무역량	경영/산업환경 이해		
마일리지	10점		

마일리지받고 장학금 받자

- 동국인재육성장학(연 2회)
- Dream PATH 장학(연 2회)

Home -> 역량개발 -> 비교과프로그램

Dream PATH 활용방법 – 역량개발활동, 취업정보

DreamPATH 학생역량통합관리시스템

진로설정 역량개발 인증·진단 상담 **취업정보** 커뮤니티

추천채용공고

추천채용공고 추천채용 가이드

채용정보 검색 회사명, 채용명을 입력해 주세요 **검색** 초기화 상세검색

No.	회사명	채용명	시작일	마감일	모집직무	조회
422	이삭엔지니어링	접수중 추천채용 전체/정규직 / 신입 PLC, HMI 엔지니어 신입	2022-02-03 00:00	2022-02-10 23:59	전체	10
421	홀플러스	접수중 전체/정규직 / 신입 안전관리자 신입 추천채용	2022-02-03 00:00	2022-02-14 23:59	전체	9

▲ 채용정보

Home -> 취업정보 -> 채용정보·취업프로그램

Dream PATH 활용방법 - 사회봉사·산학협력·창업

사회봉사안내

사회봉사의 개념

자원봉사 혹은 사회봉사(volunteerism)란 '의지 자원봉사는 자발적으로 금전적 보상 없이 참여 일반적으로 자원봉사는 자발성, 무보수성, 공익성'을 지닌 활동이다.

사회봉사의 필요성

사회변화에 따라 봉사활동의 중요성이 부각되어 우리 사회의 당연한 과제를 봉사활동을 통해 특기 적성과 재능 나눔을 통해 현장실습 및

사회봉사의 효과

- 소외된 이웃을 이해하고 배려하는 인격
- 전공 지식과 특기 적성 나눔으로 성취감
- 지속적인 봉사활동을 통해 새로운 지식
- 봉사활동을 통해 인간관계를 넓히고 소
- 사회참여를 통해 소양 있는 민주시민이
- 봉사활동 과정 중 타인과 협력을 통해 사

사회봉사(자율봉사)

- 봉사자가 자율적으로 실시한 봉사활동에
- 재학생 및 휴학생 가능(단, 휴학생은 복

산학협력실무인증 소개

창업 소개

사회맞춤형 프로젝트 이력관리 IC

캡스톤디자인(종합설계)

캡스톤디자인(Capstone Design)은 학생이 1, 2학년 과 사회에서 요구하는 문제해결 능력, 협업 능력, 실

▶ 2인 이상의 팀 과제(프로젝트) 지원

경비 지원

2인 이상의 팀을 구성해 결을 위해 필요한

ICC(Industrial Cooperati

- 대학의 기업협업 산학협력 성과를 지속 확산
- 재직자 프로그램 연계 활동 등을 주도하기 위

RCC(Regional Cooperati

대학이 보유한 인적·물적 네트워크를 기반으로 지역 한 교내 연구기관(센터) 중심의 RCC를 지정 지원

비전
목표
주요 업무

“ 기업가정신 함양과 다양한 창업 프로그램 지원을 통해 미래사회 선도 글로벌 프론티어 육성 ”

창업교육	창업활동	창업문화	글로벌 창업	창업 학사제도
- 창업 교과 - 창업 비교과	- 창업동아리 발굴 및 육성	- E.S day - 창업 경진대회	- 글로벌 창업교육 - 해외판로 개척	- 창업휴학제 - 창업대체학점 인정제

Home -> 역량개발 -> 사회봉사·산학협력·창업 등

Dream PATH 활용방법 - 상담, 활동관리

 원하는 내용에 따라 다양한 상담을 받아 보세요.

교수상담

전과, 전공선택, 복수전공, 대학원 진학 등 다양한 진로에 따른 고민 상담
(교수 면담 내용은 개인별 학업지도카드에 기록되어 장학금 신청이나 해외연수, 취업 추천 등에 참고자료로 활용가능)

1 상담신청

진로상담 (역량개발센터)

진로탐색·설정·준비 및 역량개발을 위한 상담

상담신청

취업상담 (취업센터)

직무 및 직업탐색, 기업분석, 경력개발 설계, 입사지원서 및 면접 컨설팅, 경력설계

상담신청

학습상담 (취업센터)

학습유형 진단을 통한 맞춤형 학습 컨설팅

상담신청

학생심리상담 (카운슬링센터)

개인상담, 심리검사 실시 및 해석

상담신청

창업상담 (창업교육센터)

창업교육, 창업활동, 박사(창업휴학, 창업대체학점) 설계 및 상담

상담신청

유학생상담 (글로벌인재지원팀)

유학생 방문상담, 유학생 멘토링상담, 유학생 정기상담

상담신청

Home -> 상담 -> 상담안내

Dream PATH 활용방법 - 포트폴리오

Callout 1 points to a '새 이력서 작성' (Write new resume) button at the bottom left. Callout 2 points to a '최신 이력 가져오기' (Load latest resume) button at the top right. Callout 3 points to '저장' (Save) and '취소' (Cancel) buttons at the bottom right.

The main content area is divided into several sections:

- 지원분야 / 희망연봉** (Application field / Desired salary): Includes dropdown menus for '희망직무 (기업 선택 시)' and '직무 선택', and a '만원' (Ten thousand won) input field.
- 추가인적사항** (Additional personal information): Includes fields for '특기' (Specialty) with a character limit of 12, '보훈번호 입력' (Input honor number), '장애여부' (Disability status), '비장애인' (Non-disabled person), and '장애등급' (Disability grade).

At the bottom left, it shows '총계시율 0, 페이지 1 / 0'.

Mypage -> 포트폴리오 -> 나의이력서

Home -> 취업정보 -> 자기소개서 or AI자기소개서

Dream PATH 활용방법 - 포트폴리오

검색

전체보기 추천 많은 댓글 많은

No.	자기소개서 제목	작성자	최종수정일	공개여부	조회	관리
해당 게시물이 없습니다.						

총게시물 0, 페이지 1 / 0

친구 자기소개서 보기 **새 자소서 작성**

작성 가이드

해보세요.

나의 계획

나의 활동

글자수 : 0자 / 0byte (최대 글자수 1000자)

Mypage -> 포트폴리오 -> 나의자기소개서

Home -> 취업정보 -> 면접 or AI역량평가

Dream PATH 비교과프로그램 등록

Home > 비교과관리 > 교육강좌관리 > 비교과관리

운영계획서	프로그램관리	결과보고서	성과환류보고서
-------	--------	-------	---------

영역	선택	프로그램 유형	선택
세부분류	선택		
담당부서/학과	선택		
시행년도	전체	등록일	~
핵심역량	<input type="checkbox"/> 전체 <input type="checkbox"/> 창의융합역량 <input type="checkbox"/> 디지털역량 <input type="checkbox"/> 자기개발역량 <input type="checkbox"/> 소통협력역량 <input type="checkbox"/> 글로벌시민역량		
직무역량	선택		
키워드			

검색

<input type="checkbox"/>	No	시행년도	프로그램계획명	주관부서	진행건	등록일	관리
<input type="checkbox"/>	9	2020	형상신청목록에 나와야하는 비교과	국제관계학과	3	2020-12-08	프로그램등록 복사
<input type="checkbox"/>	8	2020	중복이된다이어는	시간제학과	2	2020-12-07	프로그램등록 복사
<input type="checkbox"/>	7	2016	진로_특강_창의_행동 우노니1 - 만족도o 대학원version	교류대학소속	1	2020-12-04	프로그램등록 복사
<input type="checkbox"/>	6	2020	학습_봉사_창의_지식 우노니1 - 만족도X	시간제학과	1	2020-12-04	프로그램등록 복사
<input type="checkbox"/>	5	2020	neo우노니2	행정학과	2	2020-12-04	프로그램등록 복사
<input type="checkbox"/>	4	2020	우노니1	정치행정학부	1	2020-12-04	프로그램등록 복사
<input type="checkbox"/>	3	2020	운영계획명	정보통신공학과	1	2020-12-03	프로그램등록 복사
<input type="checkbox"/>	2	2020	운영계획서2	행정학과	0	2020-12-03	프로그램등록 복사
<input type="checkbox"/>	1	2017	운영계획명1	야간강좌 법학과(야)	0	2020-12-03	프로그램등록 복사

총 게시물 : 19건, 페이지 : 2 / 2

◀
◁
1
▷
▶
▶▶

[역설다운로드](#)
[삭제](#) [등록](#)

1. 운영계획서 검색

- 영역, 프로그램 유형, 세부분류, 담당부서/학과, 시행년도, 등록일, 핵심역량, 직무역량, 키워드(프로그램계획명 등)로 검색한다.

2. 운영계획서 등록

- 버튼 클릭 시 운영계획서 등록 화면으로 이동한다.
(등록 방법은 다음 슬라이드에서)
- 운영계획명은 "단과대학명
진로개발프로그램"으로만 등록

3. 운영계획서 조회 및 수정

- 프로그램계획명 클릭 시 운영계획서 상세화면으로 이동한다.

4. 프로그램 등록

- 버튼 클릭 시 선택한 운영계획서의 프로그램 등록화면으로 이동한다.
- "세부내용은 3월 1일자로 다시 배포합니다"

Dream PATH 비교과프로그램 등록 및 마일리지 지급

- 학과에서 실시하는 모든 프로그램은 마일리지 10점
- 마일리지 누적과 동시에 장학금과 연결
 - (1) 동국인재육성장학 : 저소득 학생들의 학업성취와 역량개발을 독려하기 위한 제도
 - : 성적 50% + 비교과프로그램 참여(70점) 30% + 가정형편 20%
 - : 총2회 장학지급(1차 : 1.1 ~ 6.30, 2차 7.1 ~ 12.31 기준)
 - (2) Dream PATH 마일리지 장학 : 비교과프로그램 참여 후 마일리지 누적점수에 따라 장학
 - : 학년별 누적점수 확인 후 장학금이 지급
 - : 1.1 ~ 11.30 기준 누적된 마일리지 점수 기준

프로그램명	프로그램 목적 및 내용	프로그램 분류	교육기간	대표학년
A-스쿨 프로그램	인문·사회·예술 분야 학생들의 인성·감성 소양 교육, 실전 캠프, 융·복합교육, 현장체험 교육 지원을 통한 사회수요창출형 인문·사회 융합 리더 양성에 기여 프로그램	캠프	15~30일 이내	2~4학년
d.DAY	창업에 관심있는 일반학생과 학생창업기업 간 창업 정보 공유를 위한 네트워킹 프로그램	공모전/ 경진대회	1일	1~4학년
SW경진대회/공모전/학술제	4차 산업혁명시대가 요구하는 창의적인 사고와다양한 신기술과 지식을 지능적으로 융합할 수 있는 인력양성을 위한 교내외 경진대회/공모전/학술제	공모전/ 경진대회	1~7일 이내	1~4학년
공학교육혁신센터 경진대회	전공 수업을 통해 습득한 지식을 문제해결의 도구인 프로젝트 개발 방식으로 구체화하는 과정을 체험하게 함으로써, 현실 문제를 풀기 위한 종합적인 설계 및 프로젝트 개발 능력을 함양할 수 있는 기회 제공	공모전/ 경진대회	1회	3~4학년
글로벌 창업가 육성	우수 창업아이템 해외시장 도전을 위한 교육 및 해외시장 판로 개척과 해외기업 파트너십 강화를 위한 지원 프로그램	특강	1일	1~4학년
다빈치프로그램 실전	공학계열 학생들에게 문제해결 능력을 길러주기 위해 기획, 설계, 제작하는 전 과정을 경험하게 함	캠프	45시간 이상	3~4학년
사회수요창출형 특화교육 프로그램	기업 또는 지역기관과 협업하여 4차산업혁명 대비 신기술 수요 확대에 따른 비교과 교육 콘텐츠 구성 및 프로그램 운영으로 재학생들의 취창업 역량을 강화	캠프	15~30일 이내	2~4학년
창업경진대회	교내·외 창업 관련 경진대회 참가 지원 및 개최	공모전/ 경진대회	1일	1~4학년
창업동아리	신규 창업동아리 발굴 및 우수 학생창업기업 육성 - 지원내용 : 아이템개발비, 사무공간 지원, 창업대체학점 인정제 등	동아리/ 소모임	181~365일 이내	1~4학년
창업멘토링	창업 분야별 외부 전문가 멘토링(법률, 세무, 지식재산권, 경영 등) 지원	멘토링 / 튜터링	1일	1~4학년
창업문화프로그램	교내 창업문화 확산 및 청년 창업 활성화를 위한 프로그램	특강	1일	1~4학년
창업비교과 프로그램(단기)	다양한 창업 관련 분야 지식 및 실무 역량 강화 교육 - 사업계획서 작성, 크라우드 펀딩, 프라이싱, 투자 등	특강	1일	1~4학년
창업비교과 프로그램(중장기)	다양한 창업 관련 분야 지식 및 실무 역량 강화 교육 - 사업계획서 작성, 크라우드 펀딩, 프라이싱, 투자 등	특강	15~30일 이내	1~4학년
창업전시회	교내·외 창업 관련 전시회 참가 지원 및 개최	공모전/ 경진대회	1일	1~4학년
창의문제해결 프로젝트	디자인 사고와 인간중심 문제해결 능력 배양을 위한 팀 기반 협력적 문제해결 과정 실습	동아리/ 소모임	30~120일 이내	3~4학년
창의융합역량함양 프로그램	비판적 사고를 중심으로 개방적이고 유연하게 문제를 해결하기 위한 방법을 습득하기 위한 프로그램	특강	1일	1~3학년
캡스톤디자인 벨류업 프로그램	학기중 캡스톤디자인 교과목에서 산출된 과제 혹은 학생 개별적으로 갖고 있는 창의적인 아이디어를 발굴하여, 방학기간동안 다양한 교육 및 개발 비용을 지원하여 콘텐츠의 완성도를 높이고 가치를 증대시키는 프로그램	공모전/ 경진대회	30~120일 이내	3~4학년
현장체험 프로그램	학과(전공) 관련 현장에 방문하여 전공에서 배운 이론적 지식이 실제 현장에서 어떤 식으로 발휘되는지 간접경험 지원 프로그램	현장체험	1일	1~3학년

프로그램명	프로그램 목적 및 내용	프로그램 분류	교육기간	대표학년
4차산업 직무특강	4차산업 분야의 현직자와 직무를 탐색하는 기회를 제공하여 우리대학 졸업생의 미래선도 분야 진출 확대	특강	1일	3~4학년
4차산업혁명 인재양성 교육	비전공자를 위한 파이선 취업교육, 전공자를 위한 심화과정 등 단계별 빅데이터 기반 교육 지원	특강	1일	3~4학년
Making Academy : Beginner	[초급]메이커교육 활성화를 위한 체험실습 교육으로 코딩, 3D프린터, 레이저 커팅기 등의 장비를 활용하여 관련 기술 역량 강화 및 제품 제작의 기회 제공	특강	1일	2학년
Making Academy : License	국가기술자격증인 3D프린터운용기능사(필기/실기)준비를 위한 프로그램으로 관련 직종 취업 및 창업 연계	자격증	15~30일 이내	4학년
Making Academy : Pro	[중급/고급] 메이커교육의 심화학습 형태로 장비 운용의 복합 교육(2D+UV 등)을 통해 창업/취업을 직간접적으로 지원하고 창업연계의 접점을 확대할 수 있는 프로그램	특강	2~7일 이내	3학년
SKT AI 커리큘럼	4차 산업혁명 및 언택트 시대에 부합하는 사회수요창출형 창의적 인재양성을 목표로 SKT e-러닝 사이트(영상인식, 추천기술에 대한 AI 기술 분야별 교육 영상 등) 및 동국대 e-Class(딥러닝 기술 및 4IR&5G, IoT, 6G 등) 온라인 강의를 결합한 실무형 비교과 온라인 교육 과정	캠프	30~120일 이내	2~4학년
SUMMER SCHOOL	자율사물 혁신교육으로 프로그래밍, 인공지능, 로봇&ROS, 소프트웨어공학 관련 기초지식을 MOOC수업으로 진행	특강	5일 이내	2~4학년
SW융합캠프	SW분야에 관심이 있는 재학생을 대상으로 16시간 이상 진행하여 프로그래밍 학습 능력 증진시키기 위한 SW융합캠프 프로그램	캠프	2~120일 이내	1~4학년
SW융합튜터링/멘토링	자율적인 협동 학습을 하는 프로그램으로서, 담당교수의 추천을 받은 우수 학생(튜터/멘토)과튜티/멘티의 학습능력 상호향상을 돕는 프로그램	멘토링 / 튜터링	1~180일 이내	1~4학년
SW융합특강	SW분야에 관심이 있는 재학생을 대상으로 각 분야별 전문가를 초청하여 진행하는 SW융합특강	특강	1~7일 이내	1~4학년
SW전공특강	SW전공 재학생을 대상으로 프로그래밍 능력을 배양하여 취업률 향상을 목표로 하는 특강	특강	1~7일 이내	1~4학년
다빈치프로그램 기초	공학관련 기초 프로그램 함양을 통해 설계에 대한 기초지식 습득	캠프	45시간미만	1~2학년
디지털역량함양 프로그램	디지털 전환에 따른 정보와 데이터를 활용할 수 있는 방법을 습득하기 위한 프로그램	특강	1일	1~3학년
리터러시 워크숍	정보 및 데이터 분석 활용을 위한 특강 디지털 역량 강화를 위한 특강 및 진단 제공	특강	1일	1~2학년
빅데이터기반 사회진출 지원	현직자 라이브 취업멘토링, 현직자가 남긴 회사 리뷰 등 현직자 기반 취업플랫폼 서비스 제공	특강	1일	3~4학년
온라인 콘텐츠	대기업/공기업 취업정보 제공, AI면접 연습 등 셀프스터디를 위한 온라인 취업플랫폼 서비스 제공	특강	1일	3~4학년
중앙도서관 정보활용교육	중앙도서관에서 구독하고 있는 학술 DB 소개 및 이용 안내, 학술정보를 올바른 방법으로 습득하고 활용하는 방법에 대한 교육	특강	1일	1학년

프로그램명	프로그램 목적 및 내용	프로그램 분류	교육기간	대표학년
108리더스 프로그램	3학년 대상 리더십 단체로, 진로 및 역량개발 관련 특강 수강 후 지식을 습득하고, 실천하기 위하여 만든 단체	동아리/ 소모임	120~180일 이내	3학년
DoDream 학습동아리	교과 연계 학습지원 프로그램으로 동일 교과목을 수강하는 학생들이 공동의 학습목표로 팀을 구성하여 자율적으로 함께 공부하는 학습 프로그램	동아리/ 소모임	30~120일 이내	1~2학년
글쓰기 프로그램	글쓰기 능력과 사고력 향상, 문제해결 능력을 높이기 위한 전문가 특강 및 글쓰기 능력 향상을 위한 1:1 개인별 맞춤 프로그램	특강	2~7일 이내	1~3학년
독서프로그램	다르마칼리지 세계명작세미나 지정도서를 읽고 글쓰기를 통해 인문학 및 공학적 기초 교양 증진을 위해 공모전 시행	공모전/ 경진대회	1일	1~3학년
동국기업연계 OMNi 프로그램	온/오프라인 형식으로 팀 또는 개인이 기업/산업체 문제해결형 프로젝트 참여 및 업계/기업체 전문가의 멘토링/피드백 프로그램	캠프	30~120일 이내	2~4학년
동국튜터링	전공교과 연계 학습지원 프로그램으로 교수의 추천을 받은 성적이 우수한 튜터가 일대 다수로 튜티의 전공 교과 학습 지원	멘토링 / 튜터링	30~120일 이내	3~4학년
면접지원 프로그램	유형/직무별 면접 특강을 통한 면접역량 강화 및 직무별 면접 시뮬레이션 및 피드백을 통하여 실제 면접에 대비 프로그램	특강	1일	3~4학년
소통협력역량함양 프로그램	소통능력을 바탕으로 공감하고 협업하여 구성원간의 갈등을 해결하기 위한 방법을 습득하기 위한 프로그램	특강	1일	1~3학년
원데이 면접	모의면접 시뮬레이션 및 피드백을 통한 성공적인 면접 전략 수립	특강	1일	3~4학년
참사랑봉사단	생명나눔캠페인 활동 및 다양한 봉사활동 지원과 자체 봉사 프로그램을 기획.운영	봉사	15~30일 이내	1~3학년
취업동아리	취업 준비를 위한 자체적인 스터디 활동 및 취업멘토의 밀착 멘토링	동아리/ 소모임	30~120일 이내	3~4학년

프로그램명	프로그램 목적 및 내용	프로그램 분류	교육기간	대표학년
1:1 취업컨설팅	취업전문 컨설턴트의 1:1 맞춤형 컨설팅으로 진로설정, 직무선택, 자기소개서 첨삭, 면접 코칭 등 성공적인 사회진출을 지원	특강	1일	3~4학년
BEST 코칭 프로그램	학업 저성취 학생(직전학기 평점평균 2.5점 이하) 대상 학습역량 신장 및 학교 적응력 향상을 위한 원인별 상담지도 및 맞춤형 프로그램 제공	상담 및 코칭	120~180일 이내	1~2학년
BMC프로그램	BMC 맞춤형 특강을 통한 직무역량강화 교육	특강	1일	3~4학년
Dream PATH 경진대회	Dream PATH 시스템을 통해 스스로 로드맵 및 포트폴리오를 관리하며, 동기부여를 제공하기 위해 시행되는 경진대회	공모전/ 경진대회	1일	1~4학년
GROW 프로그램	1학년 신입생, 유학생, 복학생, 편입생의 대학 학업 (재)적응력 향상을 위한 학습관련 진단, 그룹 코칭, 특강 제공	상담 및 코칭	120~180일 이내	1~3학년
NCS 히든챔피언	입사지원서부터 면접까지 단계별 체계적인 강의를 통한 NCS 맞춤형 학습 제공	특강	2~7일 이내	3~4학년
ONTACT 직무멘토링	직무요구역량과 잠재성, 직무에 맞는 적격자 선발을 위한 취업역량 강화	특강	1일	3~4학년
PSAT 맞춤형 취업교육	PSAT(공직적격성평가) 대비를 위한 과목별 특강 및 모의고사	특강	2~7일 이내	3~4학년
U&I 학습유형검사 및 학습상담	U&I 학습유형 검사를 통한 학습행동유형 및 학습성격유형 진단 및 결과 제공하고 학습자별 맞춤형 학습 코칭 시행	상담 및 코칭	1일	1~2학년
U-Peers (또래상담)	또래구성원들 간 멘토링 활동을 통해 멘토와 멘티의 동반성장 지원 프로그램	멘토링 / 튜터링	120~180일 이내	2~3학년
경영대학 진로지원프로그램	경영대학 재학생 역량진단 및 진로검사 결과 안내 후, 부족한 역량 함양 및 진로의사결정을 할 수 있도록 돕는 교육 프로그램	특강	1일	1~3학년
경찰사범대학 진로지원프로그램	경찰사범대학 재학생 역량진단 및 진로검사 결과 안내 후, 부족한 역량 함양 및 진로의사결정을 할 수 있도록 돕는 교육 프로그램	특강	1일	1~3학년
공과대학 진로지원프로그램	공과대학 재학생 역량진단 및 진로검사 결과 안내 후, 부족한 역량 함양 및 진로의사결정을 할 수 있도록 돕는 교육 프로그램	특강	1일	1~3학년
기업직무분석	직무중심 채용 트렌드에 효과적으로 대응하기 위하여 기업 및 직무 중심특강으로 직무적합도 및 업무수행 역량을 강화	특강	1일	3~4학년
기초학력증진특강	전공수업에 어려움을 느끼는 재학생을 중심으로 기초학력증진특강을 시행(Reading & Writing, 이공계 기초수업, 컴퓨터언어, 화법 등)	특강	2~7일 이내	1~2학년
다빈치프로그램 특강	공과대학생의 관련산업분야 관심도 제고와 이해도 향상 및 진로탐색 기회 제공	특강	1시간 이상	1~4학년
단기집중 취업실전	최근 채용 트렌드를 이해하고 이에 맞는 단계별 취업 전략수립 및 직무별·직군별 특성의 이해와 노하우를 바탕으로 한 취업실전역량 강화	특강	1일	3~4학년
동문선배 랜선 멘토링	현직자 동문선배 멘토가 공채 마감 직전 재직 기업 및 직무관련 실질적인 취업정보 등을 알려주는 비대면 멘토링 프로그램	특강	1일	3~4학년
문과대학 진로지원프로그램	문과대학 재학생 역량진단 및 진로검사 결과 안내 후, 부족한 역량 함양 및 진로의사결정을 할 수 있도록 돕는 교육 프로그램	특강	1일	1~3학년

프로그램명	프로그램 목적 및 내용	프로그램 분류	교육기간	대표학년
미래융합대학 진로지원프로그램	미래융합대학 재학생 역량진단 및 진로검사 결과 안내 후, 부족한 역량 함양 및 진로의사결정을 할 수 있도록 돕는 교육 프로그램	특강	1일	1~3학년
바이오시스템대학 진로지원프로그램	바이오시스템대학 재학생 역량진단 및 진로검사 결과 안내 후, 부족한 역량 함양 및 진로의사결정을 할 수 있도록 돕는 교육 프로그램	특강	1일	1~3학년
법과대학 진로지원프로그램	법과대학 재학생 역량진단 및 진로검사 결과 안내 후, 부족한 역량 함양 및 진로의사결정을 할 수 있도록 돕는 교육 프로그램	특강	1일	1~3학년
불교대학 진로지원 프로그램	불교대학 재학생 역량진단 및 진로검사 결과 안내 후, 부족한 역량 함양 및 진로의사결정을 할 수 있도록 돕는 교육 프로그램	특강	1일	1~3학년
사범대학 진로지원프로그램	사범대학 재학생 역량진단 및 진로검사 결과 안내 후, 부족한 역량 함양 및 진로의사결정을 할 수 있도록 돕는 교육 프로그램	특강	1일	1~3학년
사회과학대학 진로지원프로그램	사회과학대학 재학생 역량진단 및 진로검사 결과 안내 후, 부족한 역량 함양 및 진로의사결정을 할 수 있도록 돕는 교육 프로그램	특강	1일	1~3학년
수시채용대비반	채용시장의 트렌드인 직무중심의 수시채용 전략수립과 다양한 수시채용 정보를 습득하는 취업역량 프로그램	특강	1일	3~4학년
약학대학 진로지원프로그램	약학대학 재학생 역량진단 및 진로검사 결과 안내 후, 부족한 역량 함양 및 진로의사결정을 할 수 있도록 돕는 교육 프로그램	특강	1일	1~3학년
예술대학 진로지원프로그램	예술대학 재학생 역량진단 및 진로검사 결과 안내 후, 부족한 역량 함양 및 진로의사결정을 할 수 있도록 돕는 교육 프로그램	특강	1일	1~3학년
외국인 대상 논문작성법	외국인 대학원생의 한국어 논문 작성 기법 이해 및 향상을 위한 특강	특강	1일	4학년
외국인 유학생 창업프로그램	외국인 유학생의 창업역량 강화 및 성공적인 창업 지원을 위한 유학생 맞춤형 특강	특강	1일	2~3학년
외국인 유학생 취업프로그램	외국인 유학생의 취업역량 강화 및 성공적인 취업 지원을 위한 유학생 맞춤형 특강	특강	1일	2~3학년
외국인 유학생 한국어 프로그램	유학생 수업적응력 제고를 위하여 TOPIK 4급 이상 달성을 목표로 하는 온라인 한국어 특별과정	특강	30~120일 이내	1~3학년
이과대학 진로지원프로그램	이과대학 재학생 역량진단 및 진로검사 결과 안내 후, 부족한 역량 함양 및 진로의사결정을 할 수 있도록 돕는 교육 프로그램	특강	1일	1~3학년
입사지원서	직무 및 계열별 자기소개서 특강 및 합격률을 높이기 위한 1:1 집중 컨설팅	특강	1일	3~4학년
자기개발역량함양 프로그램	목표를 달성하기 위해 자기성찰 및 개발을 할 수 있도록 돕는 프로그램	특강	1일	1~3학년
정신건강특강	삶의 스트레스(stress)를 스트렝스(strength)로 전환하기 위한 방법을 습득하도록 돕는 특강	특강	1일	1~3학년
직무적성검사	삼성의 GSAT, LG의 LG way Fit test, SK의 SKCT 등 기업별 필기전형인 직무적성검사(수리, 추리 등)의 유형 파악, 기출 분석 등을 통해 실전 시험 대비	특강	30~120일 이내	3~4학년
직업세계의 이해	학과별 특강 제공을 통한 진로설정 기회 제공 및 사회진출 기반 마련	특강	1일	3~4학년

프로그램명	프로그램 목적 및 내용	프로그램 분류	교육기간	대표학년
진로지원 프로그램	저학년 대상 조기 진로탐색 및 준비를 지원하기 위하여 시행되는 진로프로그램	특강	1일	1~3학년
진로코칭 프로그램	자기이해, 직업이해, 진로의사결정을 지원하기 위해 실시되는 코칭프로그램	상담 및 코칭	1일	1~3학년
채용설명회	공공기관, 해외취업 등 특정 분야에 관한 설명회 진행	특강	1일	3~4학년
취업률 향상 프로그램	취업에 대한 정보가 비교적 적은 학과 대상 취업 특강	특강	1일	3~4학년
취업전략수립	저학년(2,3학년) 눈높이의 커리어 설정 및 취업준비 프로세스에 대한 전반적인 과정 이해 및 취업 불안감을 해소하기 위하여 저학년/고학년으로 나뉘어진 학년별 취업전략 제공	특강	2~7일 이내	3~4학년
캠퍼스리크루팅	기업별 채용설명회 및 채용상담회 진행	특강	1일	3~4학년
학과별 찾아가는 취업설명회	학과별 전공 시간에 취업전문 컨설턴트가 방문, 취업 트렌드 및 전략을 전달하며 희망직무를 조기에 설정할 수 있도록 안내	특강	1일	3~4학년
학습능력향상 세미나	기초학습능력 향상을 위한 특강, 실습, 그룹코칭 제공	특강	1일	1~2학년
학습법 워크숍	재학생 수요조사 기반 다양한 학습주제의 맞춤형 특강 제공 전공 학습역량 배양을 위해 학과 수요기반 학과별 특성에 맞는 특강 제공	특강	1일	1~2학년
핵심역량코칭 프로그램	개개인의 객관적인 역량 수준을 파악하고 피드백을 받아 역량개발을 할 수 있도록 코칭받는 프로그램	상담 및 코칭	1일	1~3학년
현실감	현직자와 실무프로젝트를 수행, 직무경험을 통한 직무이해도 향상	특강	30일 이내	3~4학년

프로그램명	프로그램 목적 및 내용	프로그램 분류	교육기간	대표학년
EAS 영어경진대회	공통교양 EAS의 교육내용과 연계한 영어발표 및 영어글쓰기를 통한 커뮤니케이션 역량 강화를 위한 영어활용 프로그램	공모전/ 경진대회	2~7일 이내	2~3학년
English Clinic	학사과정 재학생을 대상으로 외국인 교수가 지도하는 예약제 영어학습 상담 프로그램	상담 및 코칭	1일	1~4학년
English Zone	학사과정 재학생을 대상으로 정해진 주제에 관해 외국인 교수와 자유롭게 토론하고 영어학습 프로그램	상담 및 코칭	1일	1~4학년
TOPIK 튜터링	한국어 및 학업능률 향상을 위한 외국인 유학생 자율협동 한국어 튜터링 프로그램	멘토링 / 튜터링	15~30일 이내	1~4학년
글로벌 버디	외국인 유학생의 대학적응력 강화 및 재학생의 글로벌마인드 함양을 위한 외국인 유학생과 한국인 재학생의 문화, 언어 교류 프로그램	멘토링 / 튜터링	30~120일 이내	2~3학년
글로벌시민역량함양 프로그램	글로벌 시대에 필요로 하는 능력을 습득하도록 돕는 프로그램	특강	1일	1~3학년
외국인 유학생 문화체험	외국인 유학생의 한국 불교문화 체험활동 지원 프로그램	특강	1일	2~3학년

감사합니다